AANKONDIGING

Masterclass

“Mond- en Kaakziekten”

voor MKA-chirurgen

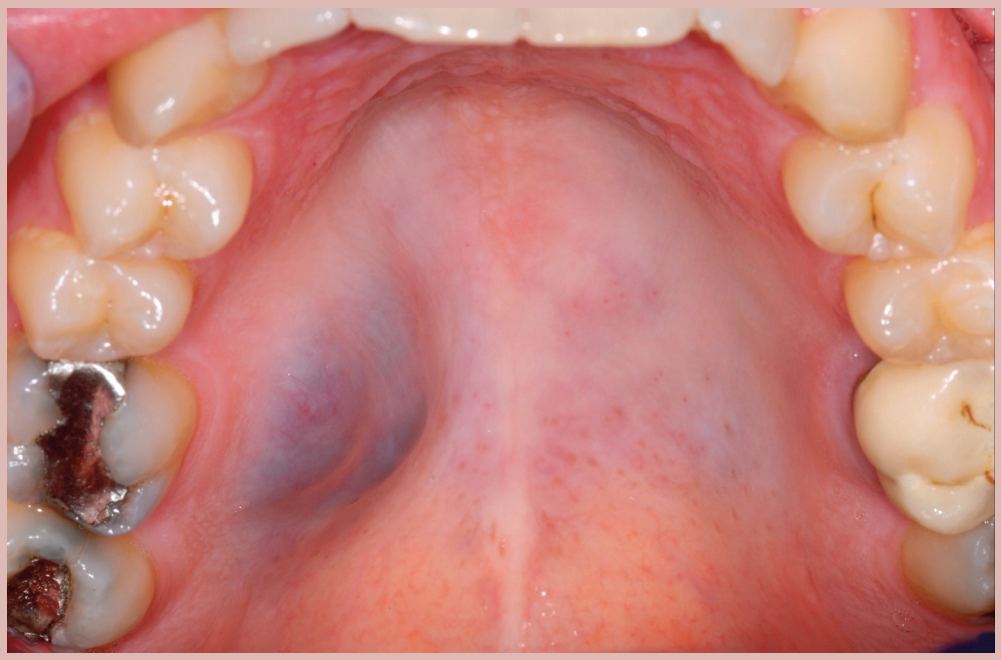

Voorjaar 2021
9 maart, 30 maart, 20 april van 14.00 - 17.30 uur

Najaar 2021
28 september, 19 oktober, 23 november van 14.00 - 17.30 uur

Docent: Prof.dr. Isaäc van der Waal

INHOUD VAN DE CURSUS

De Masterclass “Mond- en Kaakziekten” is gericht op de diagnostiek en behandeling van mond- en kaakziekten in de dagelijkse praktijk van de MKA-chirurg. De Masterclass bestaat uit drie modules. Naast enkele traditionele voordrachten wordt vooral een groot aantal casussen besproken.
De Masterclass wordt gepresenteerd door Prof. dr. Isaäc van der Waal, voormalig afdelingshoofd van de afdeling MKA van het VUmc/ACTA te Amsterdam.

LOCATIE

De Masterclass wordt gehouden in hotel Golden Tulip Leiden centre, Schipholweg 3 te Leiden, gelegen direct tegenover het station. Indien u met de auto komt, kunt u kosteloos gebruikmaken van het eigen parkeerterrein aan de achterzijde van het hotel (navigatieadres is ‘Anthony Fokkerweg’ (geen huisnummer)).

INSCHRIJVING (max. 15 deelnemers)

De inschrijfkosten bedragen € 250,- (incl. koffie en thee) en er worden maximaal 15 deelnemers toegelaten.

U kunt zich registreren door een e-mailbericht te sturen aan Ireen Rientjes Congresorganisatie: info@ireenrientjes.nl.

Registratie geschiedt op volgorde van aanmelding. **De inschrijving sluit na het bereiken van 15 deelnemers en uiterlijk op 19 februari 2021 (voorjaar) en 4 september 2021 (najaar).**

Bij annulering tot 1 maand voor aanvang van de Masterclass wordt 50% restitutie verleend. Er wordt geen restitutie verleend voor annulering van afzonderlijke modules.

ACCREDITATIE

De Masterclass is door de Nederlandse Vereniging voor Mondziekten, Kaak- en Aangezichtschirurgie (NVMKA) geaccrediteerd met 9 nascholingspunten.
U dient alle dagdelen aanwezig te zijn.

AANKONDIGING

Masterclass

“Mond- en Kaakziekten”

voor MKA-chirurgen